DENKEN,DOEN EN FANTASEREN bij nummer 60 (vervolg)

2. Als een voorslag staat voor een noot die deelbaar is door 3, dan wordt de voorslag tweederde van de lengte van de hoofdnoot en voor de hoofdnoot zelf blijft eenderde over.

Voor de volledigheid, noten die deelbaar zijn door 3 zijn:

Voorbeeld:

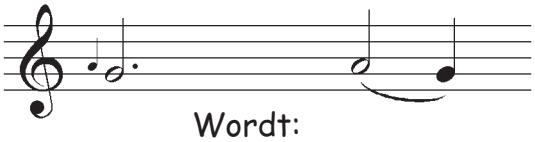

Wordt:

3. Als er een rust volgt op de noot met voorslag wordt het helemaal een apart verhaal: Dan krijgt de voorslag de waarde van de hoofdnoot en de hoofdnoot de waarde van de rust.

Voorbeeld:

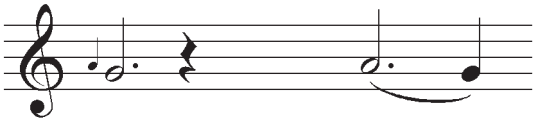

OPDRACHT: Hoe zou je volgens de regels hierboven de volgende voorslagen moeten spelen? Schrijf het op.

OPLOSSING

1.

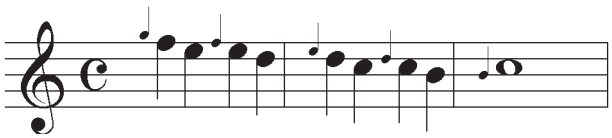

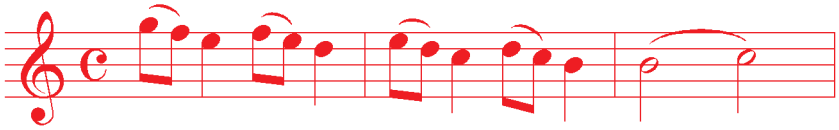

2.

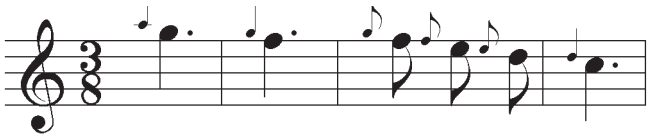

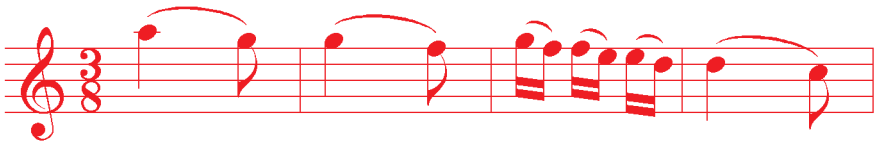

Muziekuitgeverij Tall & Small geeft toestemming tot het vrij kopieren van dit blad