DENKEN,DOEN EN FANTASEREN bij nummer 2 OPLOSSING

NOTEN EN ZO..... WEET JE HET NOG EEN BEETJE?

OPDRACHT 1 Zet de maatstrepen op de goede plaats

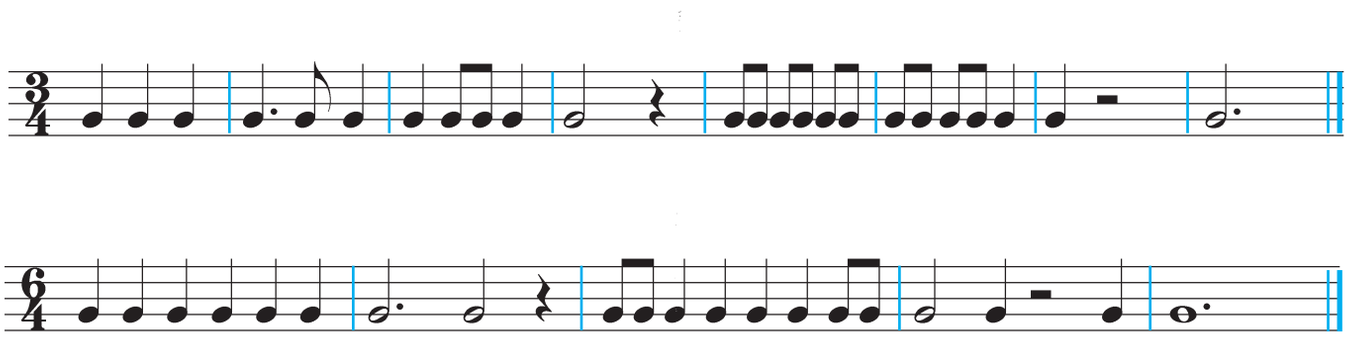

Weet je niet meer hoe het zit met maatsoorten? Kijk op www.tallsmall.nl. Klik op Altblokfluit en volg verder de instructies op het scherm.

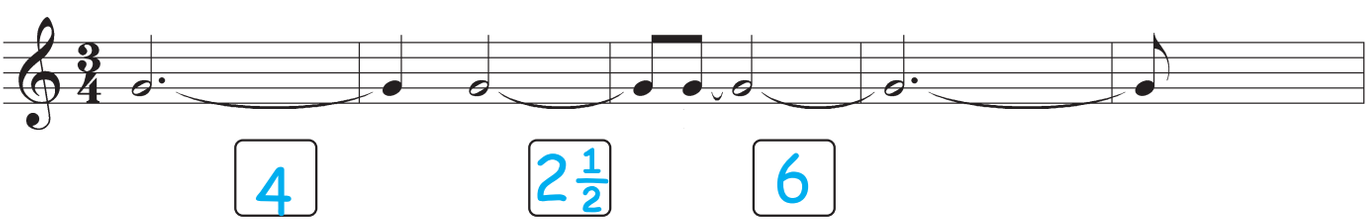

Weet je niet meer hoe het zit met overgebonden tonen? Kijk op www.tallsmall.nl. Klik op Altblokfluit en volg verder de instructies op het scherm.

OPDRACHT 3 Wat gebeurt er als er een punt achter een noot staat?

Dan komt de helft van de lengte erbij (dit geldt trouwens ook voor de rusten)

.....

Weet je niet meer hoe het zit met de punt achter de noot? Kijk op www.tallsmall.nl. Klik op Altblokfluit en volg verder de instructies op het scherm.

Muziekuitgeverij Tall & Small geeft toestemming tot het vrij kopieren van dit blad