DENKEN,DOEN EN FANTASEREN bij nummer 56

OPLOSSING

WELKE MELODIE PAST EN WELKE NIET.

Je ziet hieronder een ritme staan en op de CD hoor je 5 melodietjes die met dit ritme gemaakt zijn. Luister goed of de melodietjes wel kloppen met het ritme en probeer kruisjes in de goede vakjes te zetten.

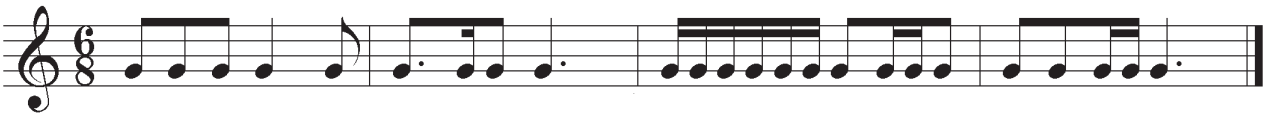

		WEL	NIET
MELODIE 1	PAST		X
MELODIE 2	PAST	X	
MELODIE 3	PAST		X
MELODIE 4	PAST	X	
MELODIE 5	PAST	X	

Muziekuitgeverij Tall & Small geeft toestemming tot het vrij kopieren van dit blad