WERKBLAD BIJ NUMMER 44

IDEEËN ZELF MELODIETJES VERZINNEN

Speel de volgende ritmes op tonen die je zelf mag kiezen.

Tips voor als je dat moeilijk vindt:

- Gebruik weinig verschillende tonen
- Speel elke nieuwe maat met een andere toon
- Speel de groepjes van drie achtste noten op één toon en de andere ritmes op verschillende tonen
- Maak toonladderachtige melodietjes
- Heb je iets moois bedacht, dan zou je het ook op kunnen schrijven.

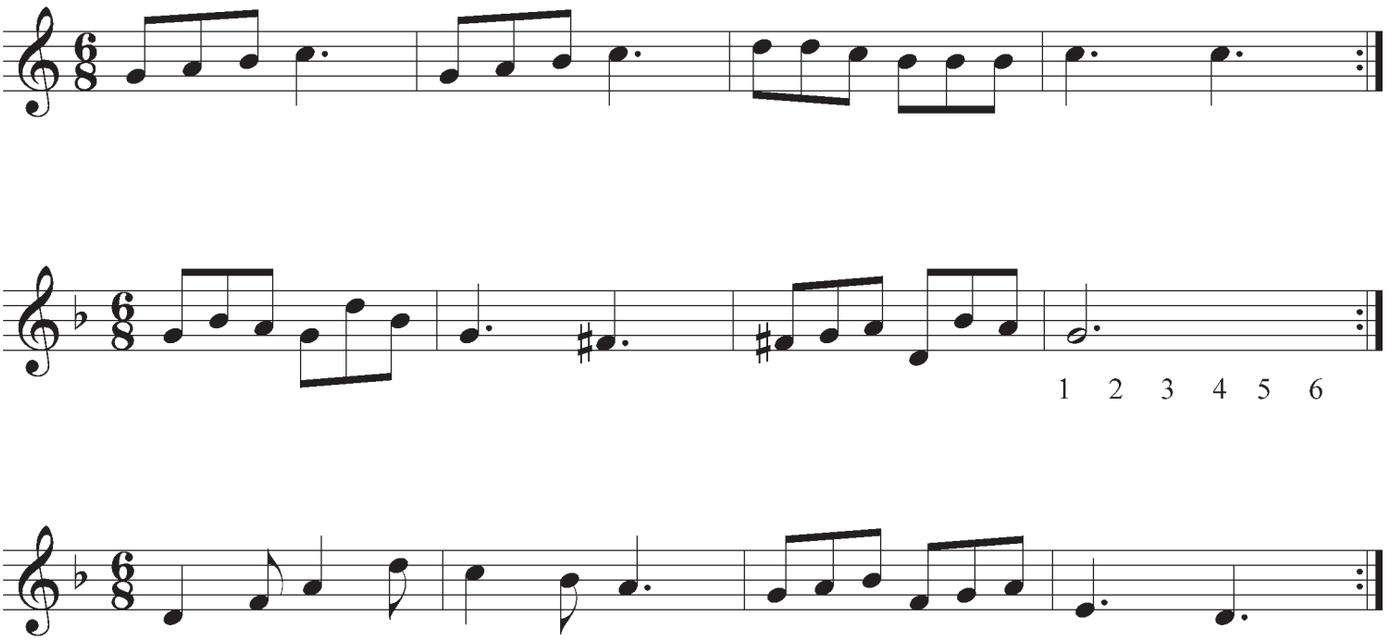

Muziekuitgeverij Tall & Small geeft toestemming tot het vrij kopieren van dit blad